



Universidade de Brasília
Faculdade de Educação
Programa de Pós-Graduação em Educação

TUTORIAL PARA ACESSO À SALA VIRTUAL (PROVA ORAL)

Este passo a passo contém os seguintes tópicos:

- 01 - Entrando na sala (como entrar na sala)
- 02 - Ligando a câmera e o microfone
- 03 - Alterando as configurações de áudio, microfone e webcam

01 - Entrando na sala (como entrar na sala)

Confira qual será o seu link na página de acompanhamento do edital e acesse o link (**veja o seu link no cronograma da prova oral**).

Uma vez que tenha conseguido acessar a plataforma através do link, clique em "**Entrar como convidado**":

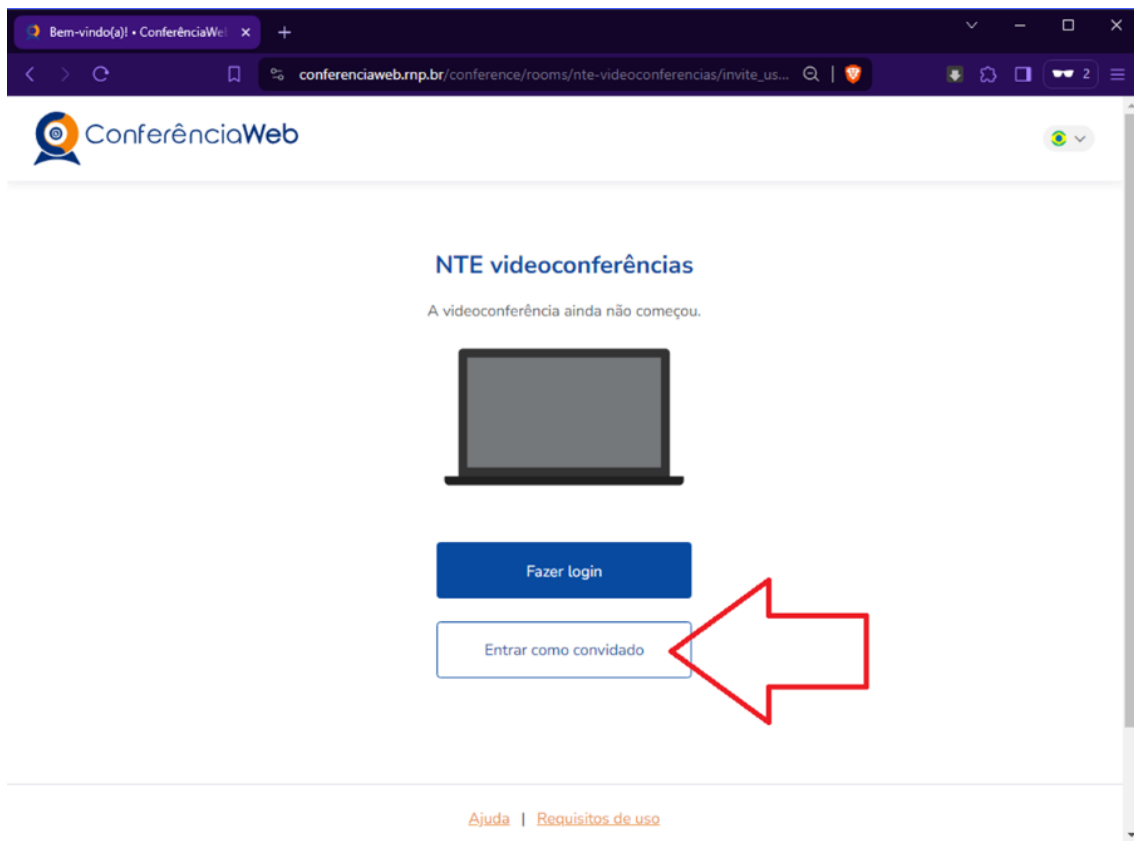

Na próxima tela, digite seu nome e seu email e clique em **"Entrar"**:

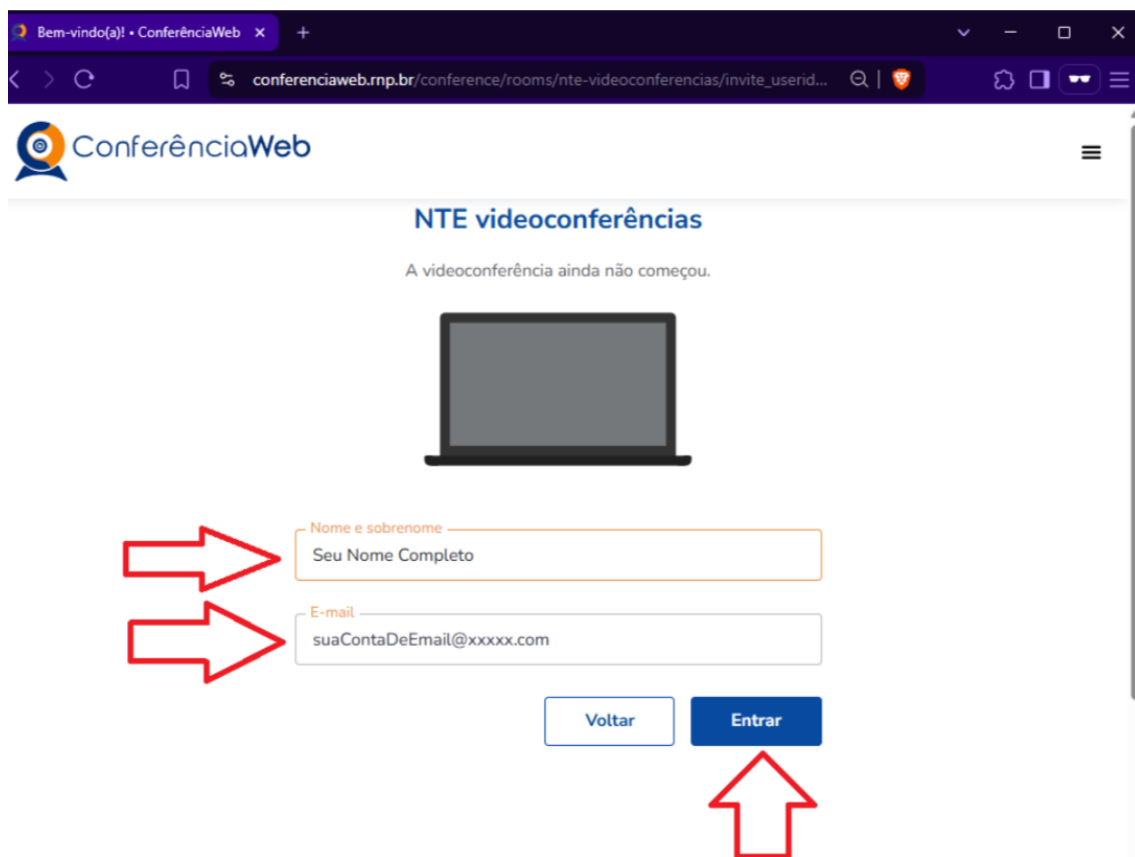

Se a sala ainda não estiver aberta, basta aguardar que um administrador irá abri-la.

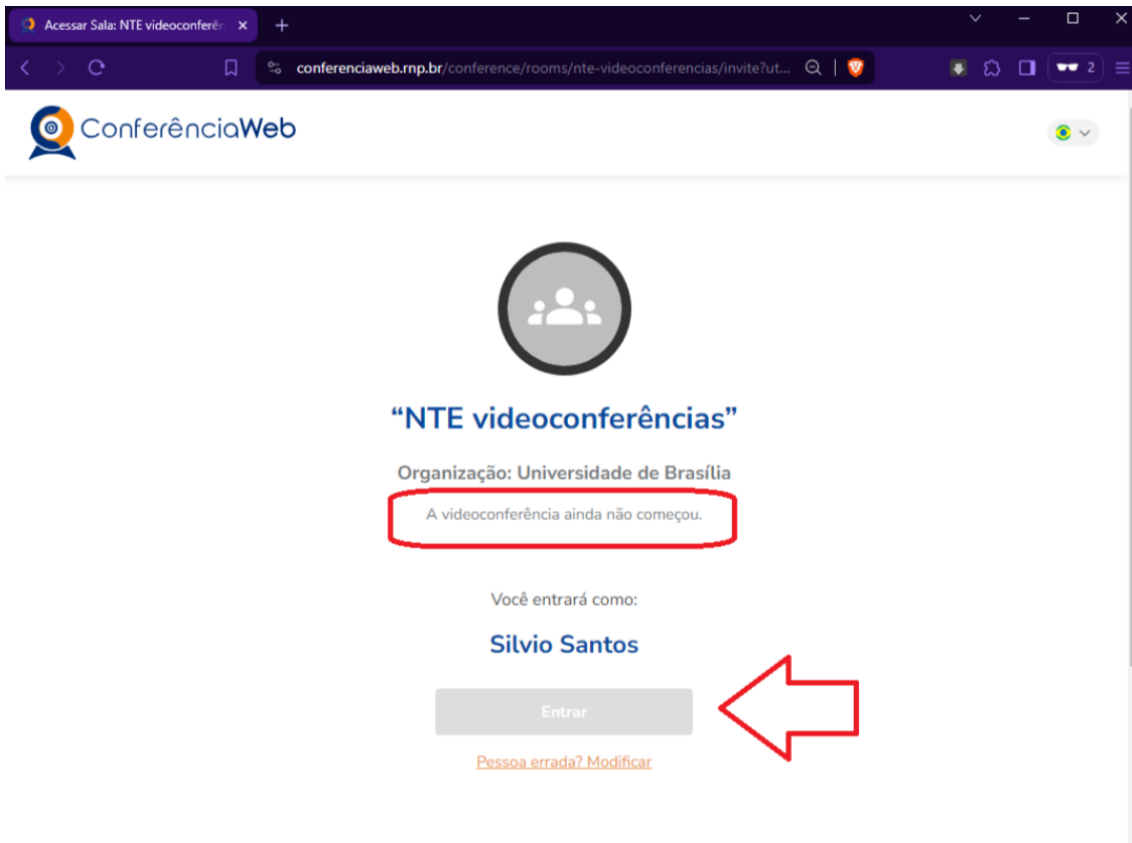

Em seguida basta clicar em "Entrar".

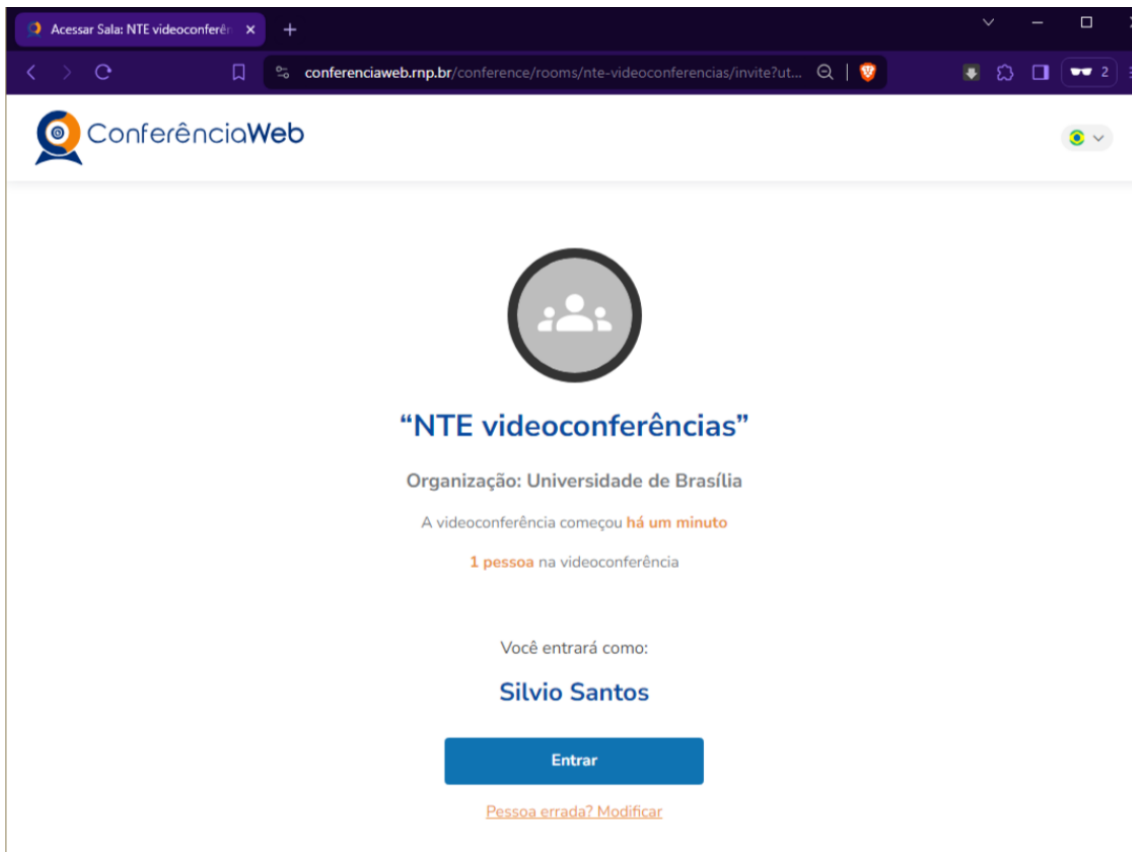

Aguarde até entrar na sala:

OBS: as vezes é necessário aguardar um administrador autorizar sua entrada. Isso pode acontecer quando está acontecendo um processo de seleção.

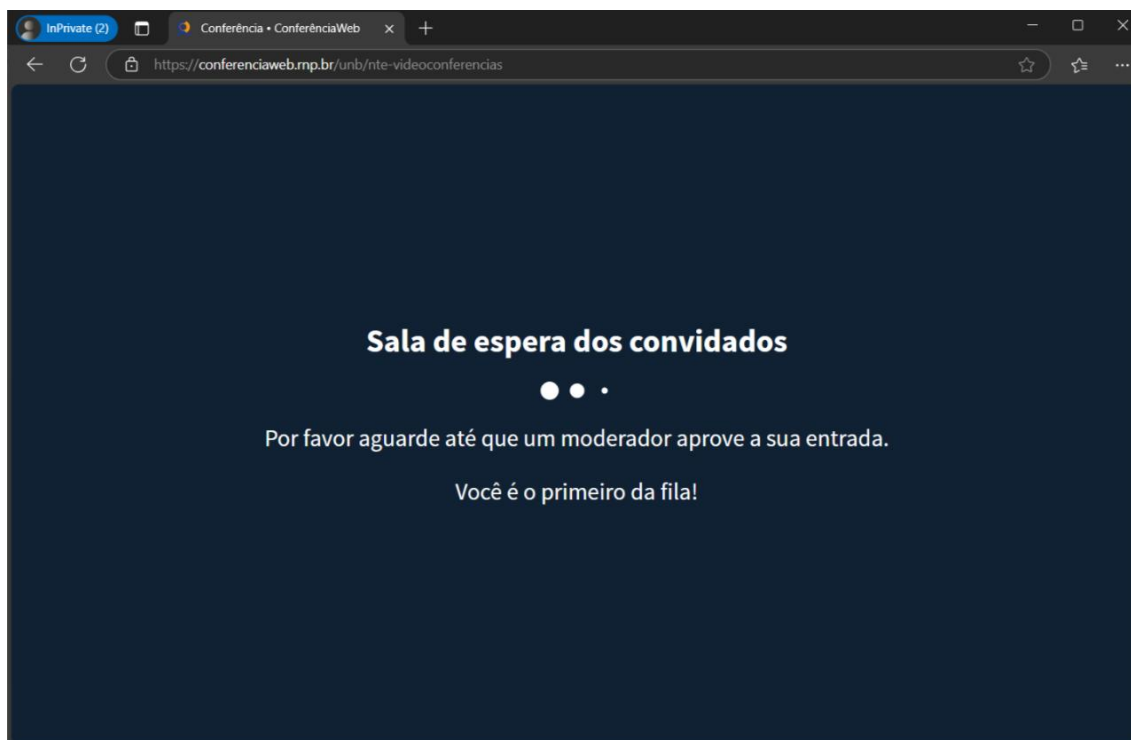

02 - Ligando a câmera e o microfone

Assim que você entrar na sala, o navegador solicitará permissão para utilizar o seu microfone.

Basta você clicar em "**Permitir**" ("**Allow**", em inglês):

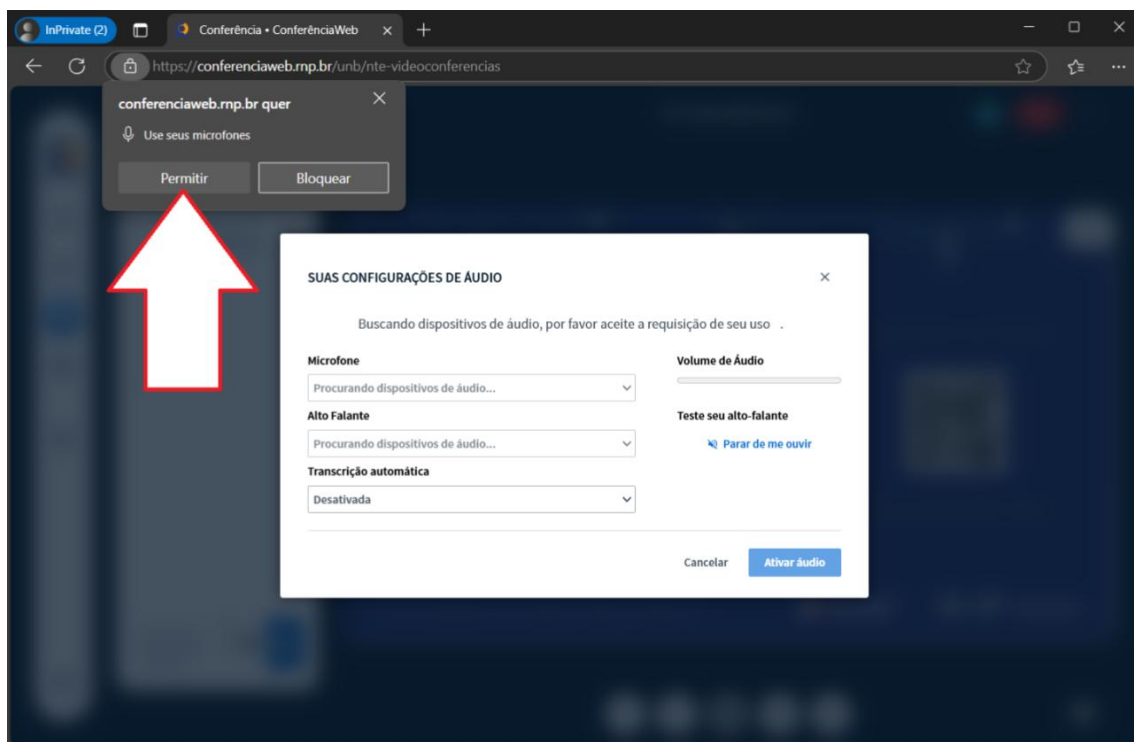

Por padrão, ao se entrar na sala, seu microfone e sua webcam estarão desativadas.

Os botões da parte de baixo permitem abrir e fechar a webcam e microfone:

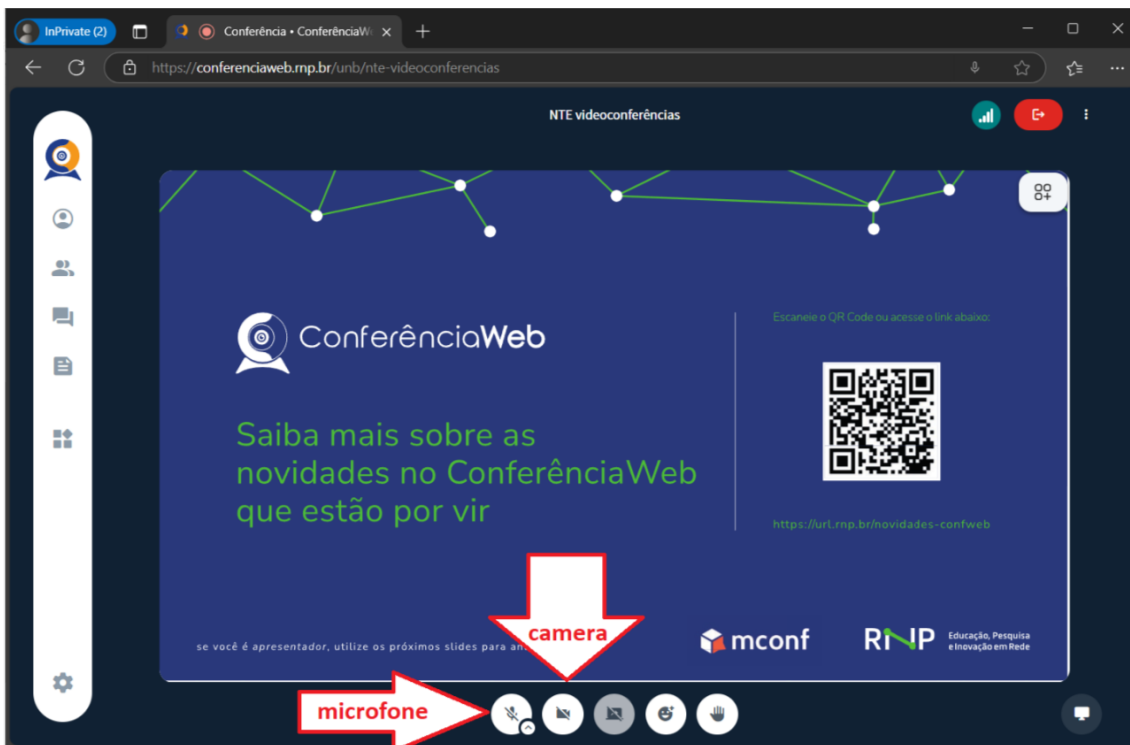

Quando o ícone ficar azul, significa que a função está ativada:



A imagem de exemplo acima mostra o microfone ativado (seu ícone está azul) e a webcam desativada (seu ícone não está azul).

Para ativar a webcam, clique o ícone da câmera na parte de baixo:

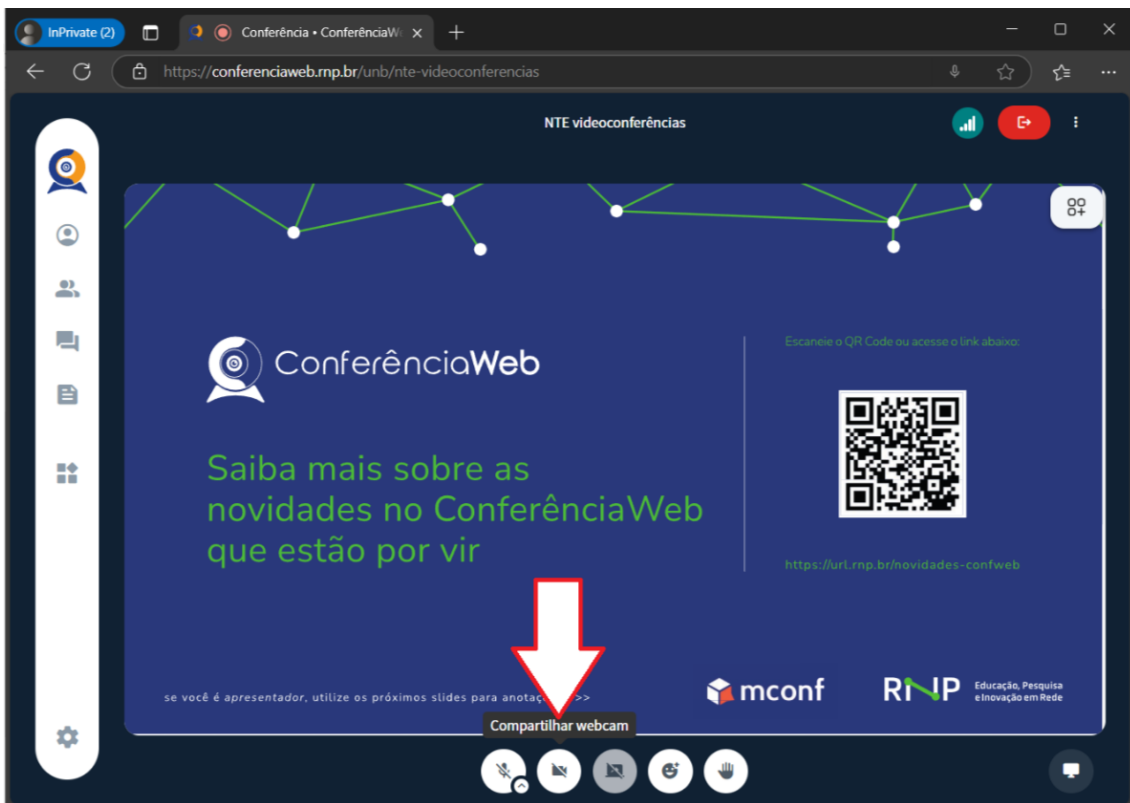

Clique em "**Permitir**" o uso da webcam:

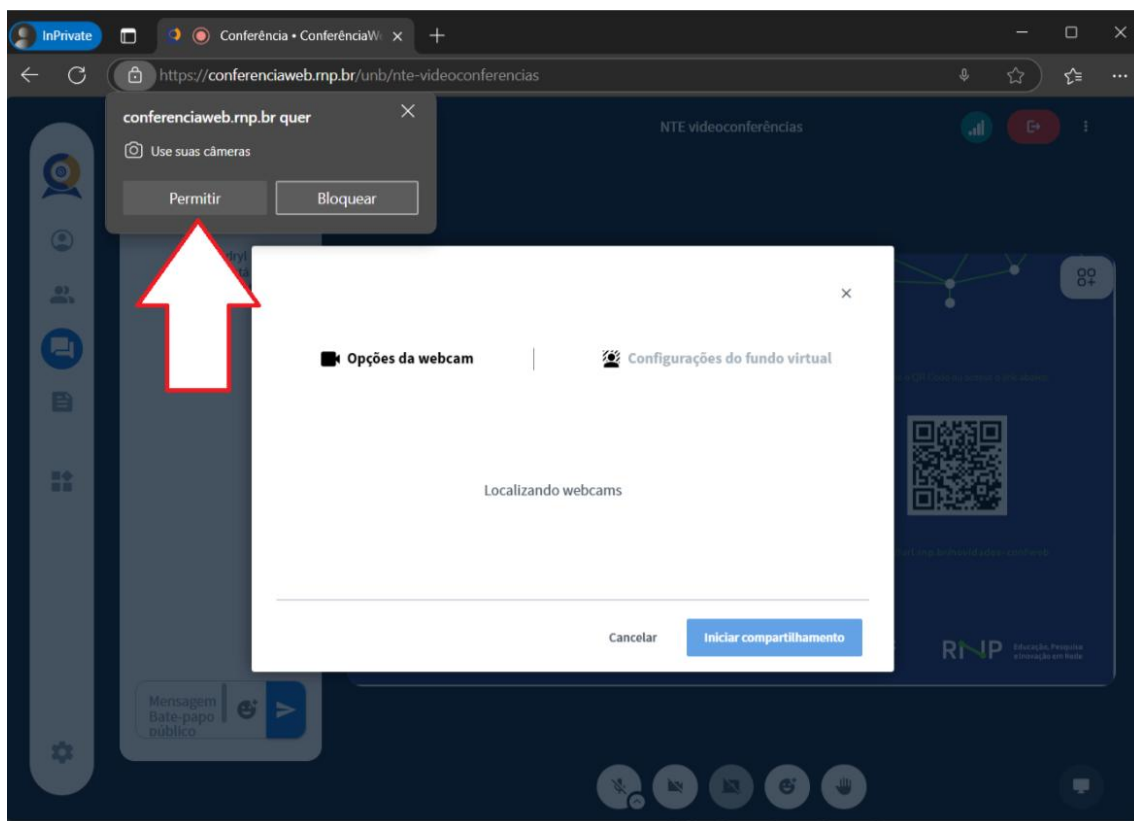

Escolha a sua câmera, marque a melhor qualidade e clique em "**Iniciar compartilhamento**":

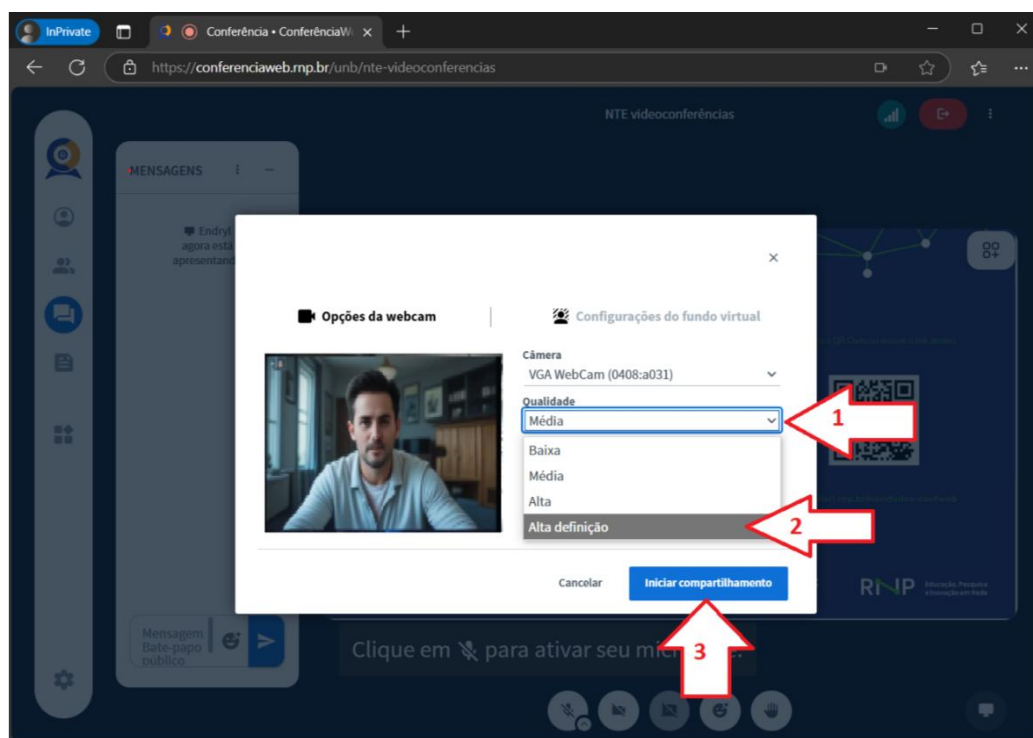

03 - Alterando as configurações de áudio, microfone e webcam

Caso você tenha algum problema com seu áudio, webcam ou microfone, basta clicar no ícone que tem à esquerda do navegador chamado "Perfil":

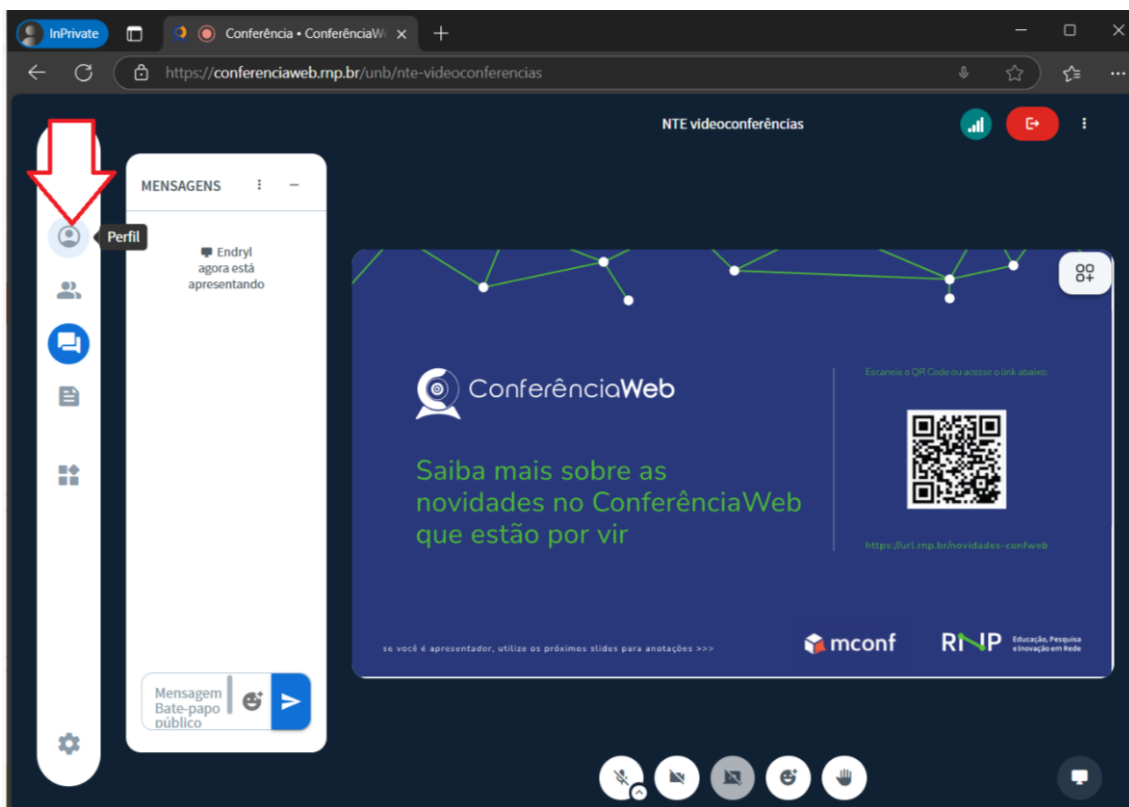

O seu perfil irá mostrar suas configurações de áudio e vídeo. Você pode ir alterando as opções para resolver problemas relacionados a: 01 - áudio: altere essas opções caso você não consiga ouvir ninguém dentro da sala. Geralmente quem usa fone de ouvido ou conectou o fone depois que entrou na sala precisa alterar essa opção. 02 - microfone: se ninguém te ouve, ou você conectou o fone depois que entrou na sala, pode escolher outra opção de microfone para resolver o problema. 03 - webcam: se sua câmera não deu imagem ou você não autorizou o compartilhamento anteriormente, basta alterar a opção de câmera e qualidade. Ao trocar a qualidade da imagem o navegador pede autorização para usar a câmera novamente.

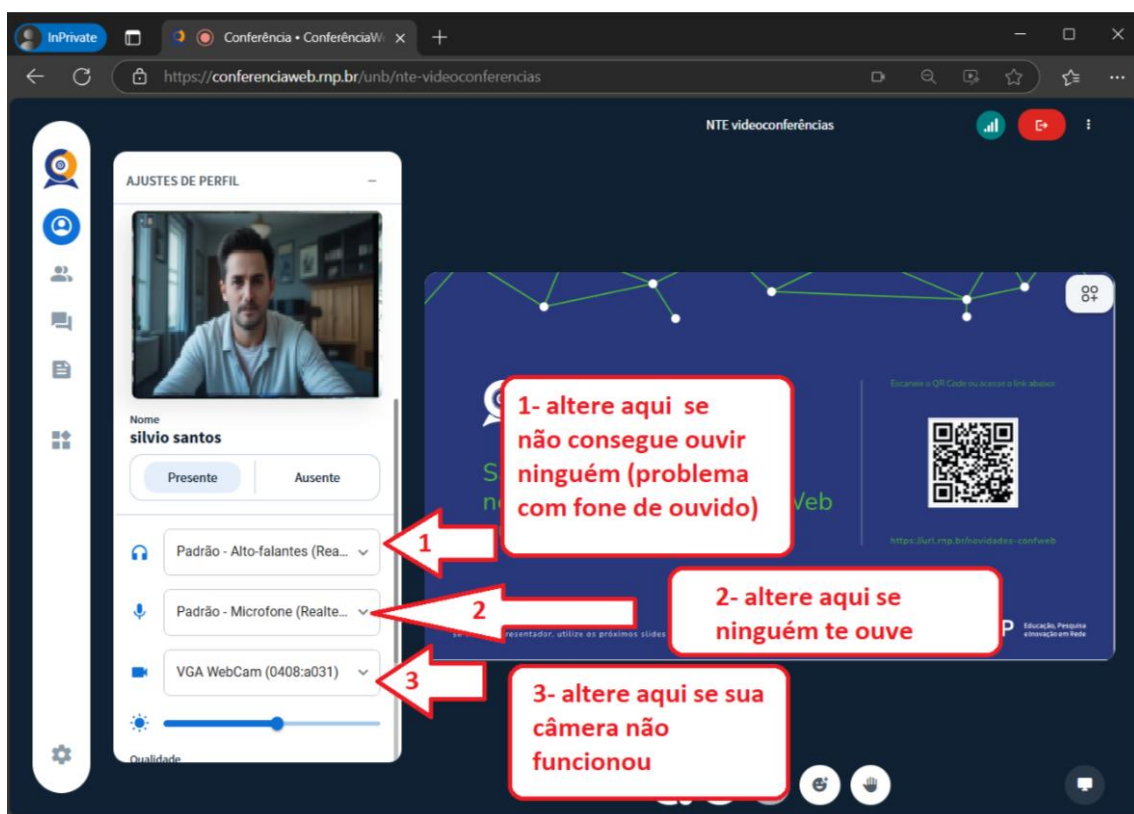

INFORMAÇÕES E CONTATO - selecao.ppgeducacao@unb.br